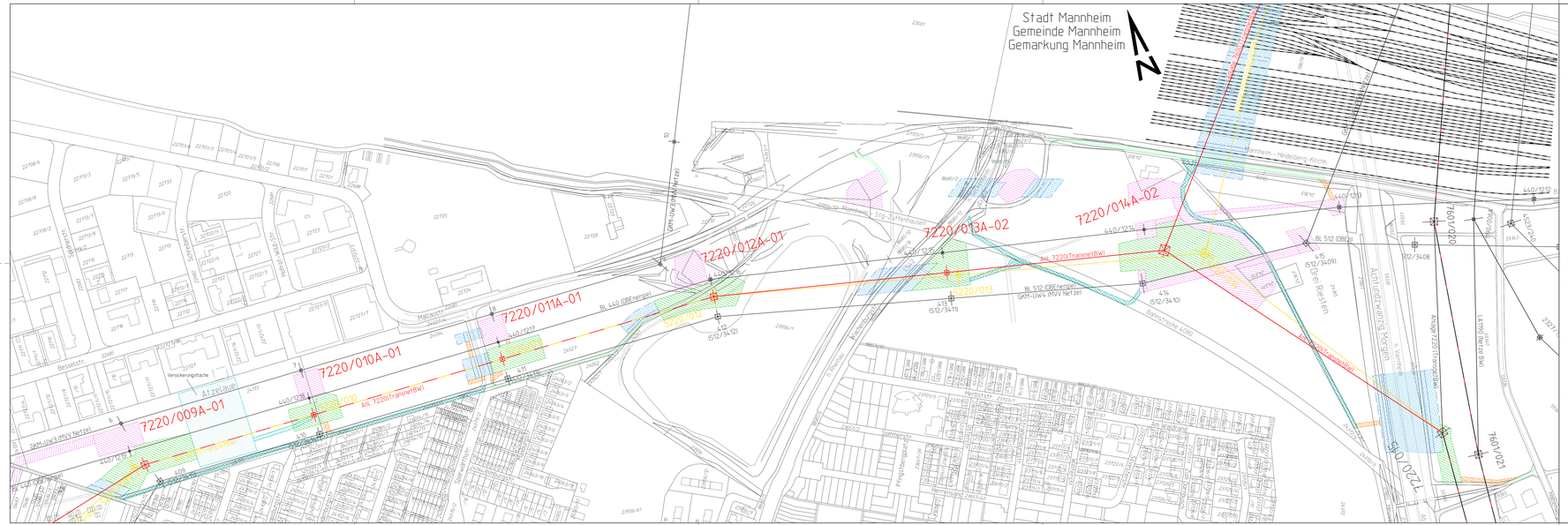
Stadt Mannheim
Gemeinde Mannheim
Gemarkung Mannheim
N
7220/009A-01
7220/010A-01
7220/011A-01
7220/012A-01
7220/013A-02
7220/014A-02
7220/010
7220/013
7220/014
BL 440 (DB Netze)
BL 512 (DB Netze)
Anl. 7220(TransnetBW)
GM-UW3 (MVV Netze)
GM-UW4 (MVV Netze)
Ausbau 380 kV
Rückbau 380 kV
Ausbau 220 kV
Rückbau 220 kV
Ausbau 110 kV
Rückbau 110 kV
Versickerungsfläche
Ärztehaus
Pflegeheim
Kleingarten
Sportplatz
Friedhof
Kläranlage
Abfallzwischenlager Mannheim
Anlage 7220 Trennstelle
Anlage 7220 Trennstelle Rück
Leitung Weinheim Rück
Mannheim – Weinheim – Worms
Stig-Zufahrtsweg
Kleingartenstraße
Pfingstbergstraße
Herbststraße
Sommerstraße
Frühlingstraße
Wintersteinstraße
Gewerbestraße
Wolfgang-Mohr-Straße
Wolfgang-Mohr-Weg
Gewerbepark
Besselstr.
Kaiserstr.
Gustav-Adolf-Straße
Gustav-Adolf-Weg
Gustav-Adolf-Ring
Gustav-Adolf-Platz
Gustav-Adolf-Bahn
Gustav-Adolf-Brücke
Gustav-Adolf-Tor
Gustav-Adolf-Turm
Gustav-Adolf-Park
Gustav-Adolf-Allee